

COMUNE DI SCICLI

LIBERO CONSORZIO COMUNALE DI RAGUSA
SETTORE LAVORI PUBBLICI E RIQUALIFICAZIONE E VALORIZZAZIONE DEL PATRIMONIO E DELLE INFRASTRUTTURE



Oggetto: PON 2014/2020 FONDO EUROPEO DI SVILUPPO REGIONALE (FESR) - ASSE II - OBIETTIVO SPECIFICO 10.2 - AZIONE 10.2.1 - AVVISO PUBBLICO MIUR PER LA PRESENTAZIONE DI PROPOSTE PROGETTUALI PER LA REALIZZAZIONE DI INTERVENTI DI MESSA IN SICUREZZA E RIQUALIFICAZIONE DEGLI EDIFICI PUBBLICI ADIBITI AD USO SCOLASTICO.

PROGETTO DI ADEGUAMENTO SISMICO E DIAGNOSI SISMICA ED ENERGETICA DELL'EDIFICIO APPARTENENTE ALL'ISTITUTO COMPRENSIVO "GIOVANNI D'ANTONI" SCUOLA MEDIA "LIPPARINI-MICCIGHE" IN PIAZZA ITALIA, SCICLI.

Ditta: Comune di Scicli



Oggetto: INQUADRAMENTO URBANISTICO

Scala: 1:100

Data: Gennaio 2018

TAV. n. 1

I Progettisti:
Arch. Gaetano Manganello Arch. Carmelo Tumino

I collaboratori:
- Progetto architettonico: arch. Simona Tumino, arch. Federico La Torre
- Progetto strutturale: ing. Giorgio Lingua, ing. Gianluca Iacono
- Progetto impiantistico: ing. Giuseppe Iulio
- Indagini geologiche: geologo dott. Massimo Petralia
- Indagini sismiche: dott. ing. Gaetano Iulio
- Render: Marco Carli, Vincenzo Bruni
- Computo metrico: geom. Fernando Cutuli

ARCHITREND ARCHITECTURE Gaetano Manganello Carmelo Tumino architetti Internet: www.architrend.it E-mail: studio@architrend.it
Via Principe A. Tumino, 23 - 96018 Scicli (RG) Tel. 0932/900001



INQUADRAMENTO TERRITORIALE PROVINCIA DI RAGUSA

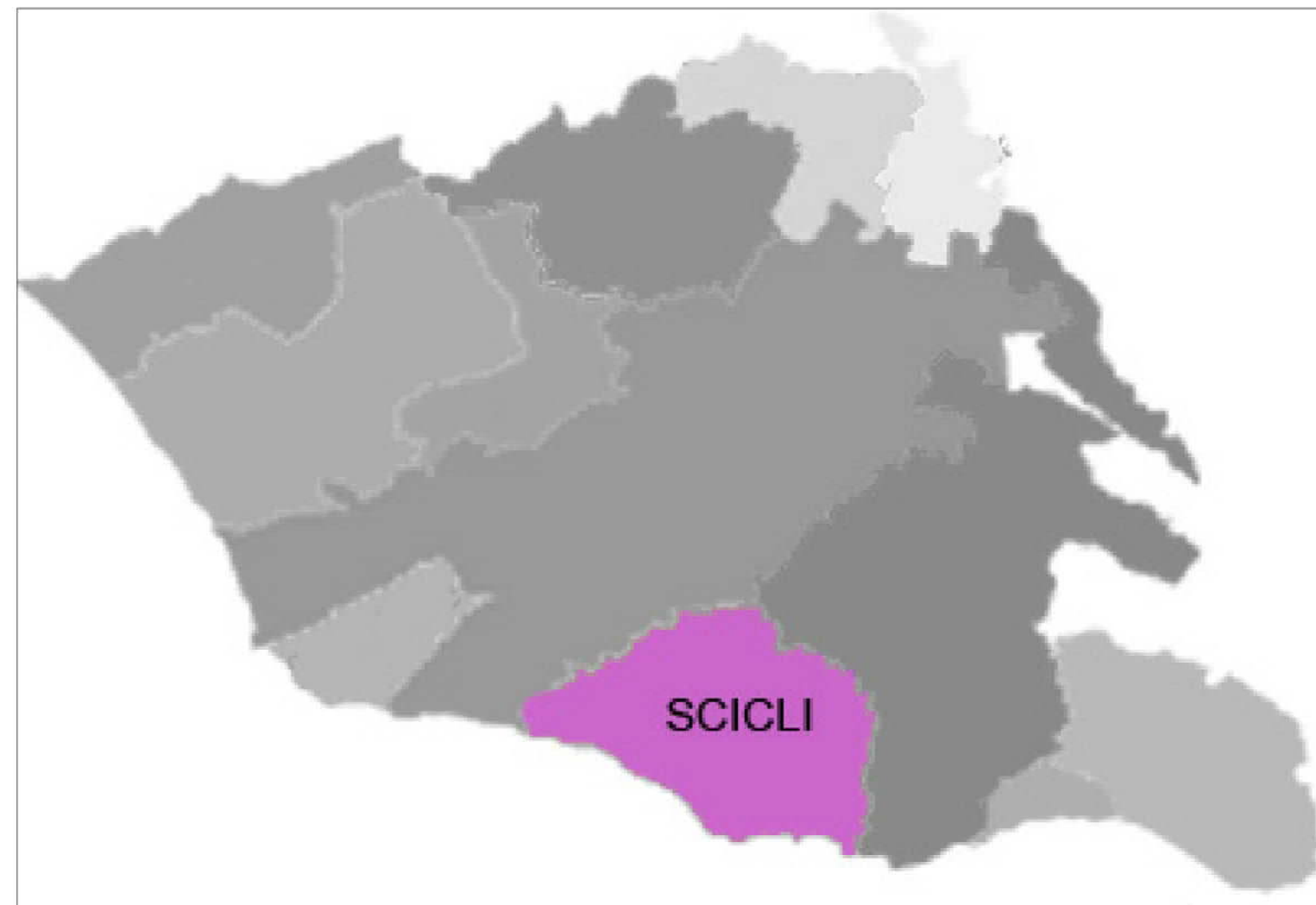

INQUADRAMENTO TERRITORIALE COMUNE DI SCICLI

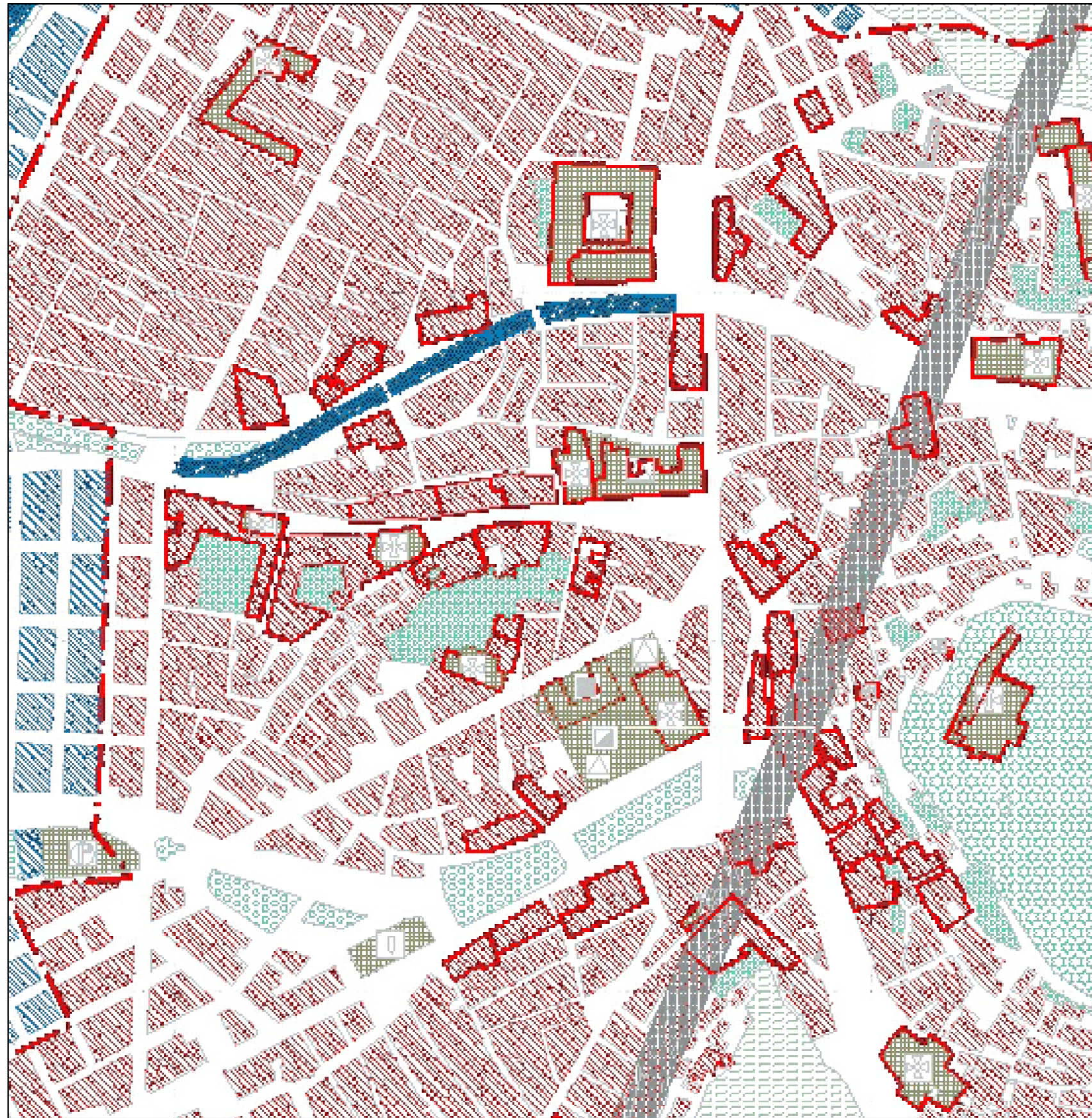

STRALCIO DI MAPPA DEL P.R.G. 1:2000

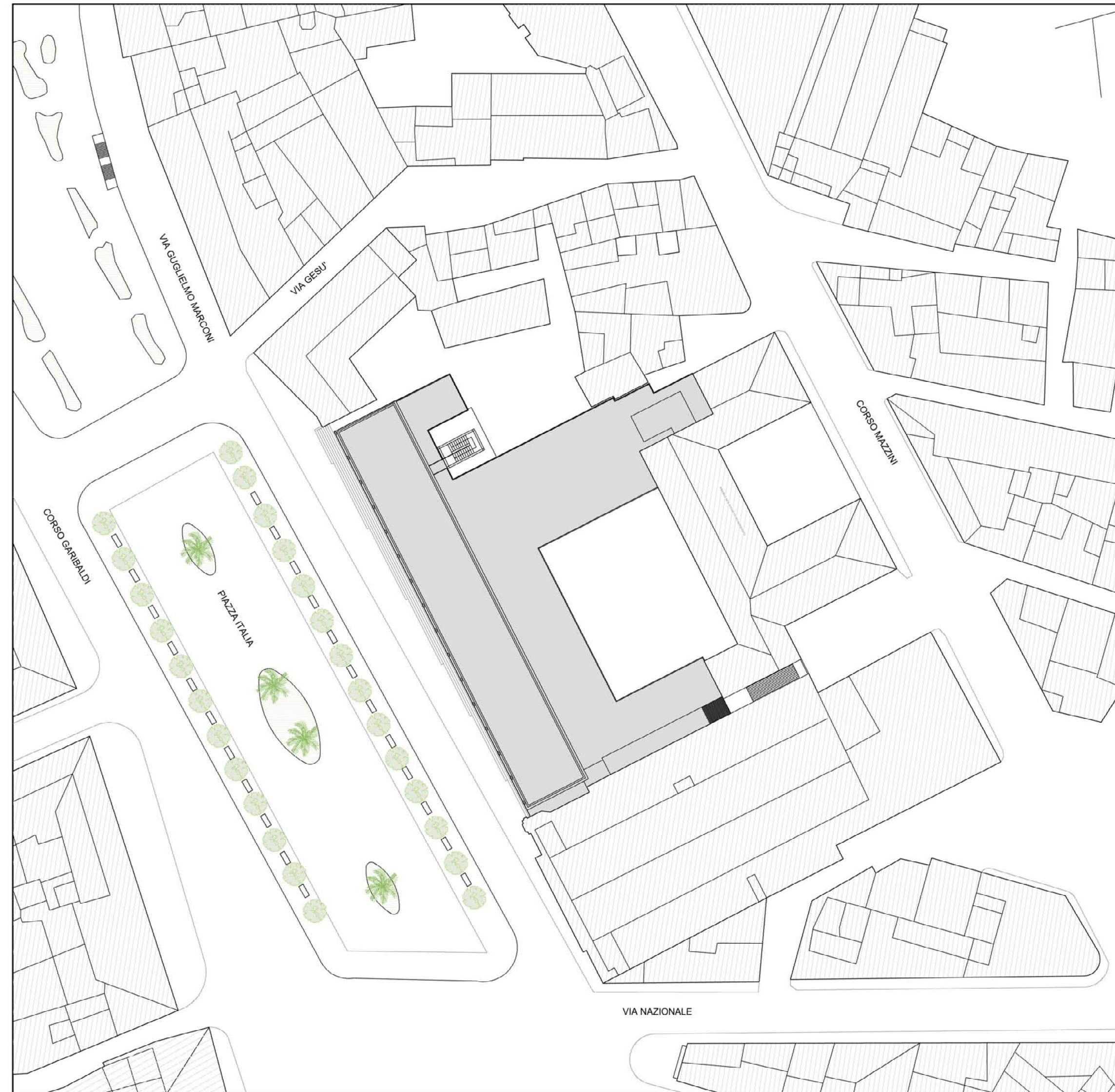

STATO DI FATTO PLANIMETRIA 1:500

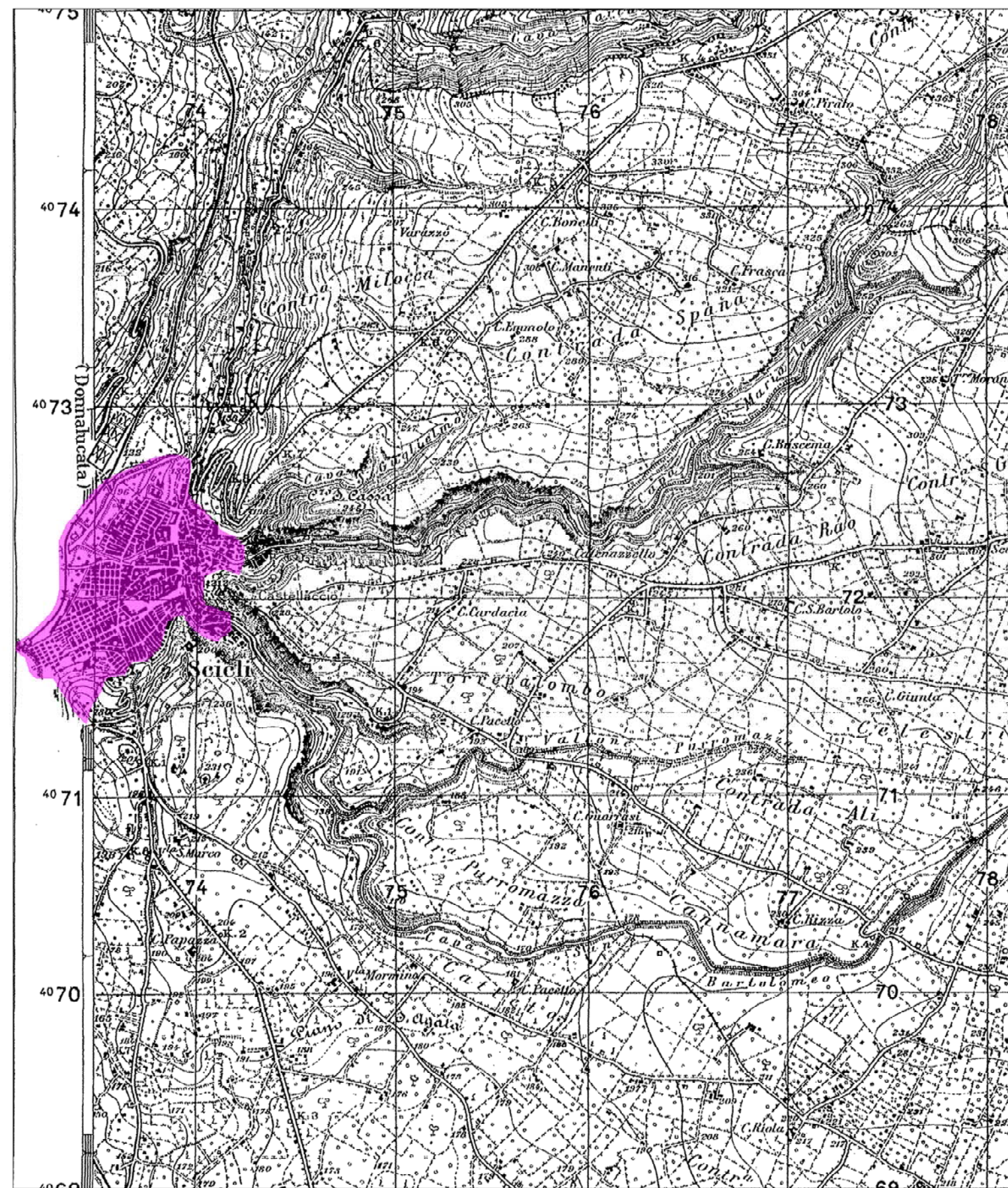

INQUADRAMENTO TERRITORIALE CENTRO STORICO SCICLI FOGLIO N°276 DELLA CARTA D'ITALIA 1:25000

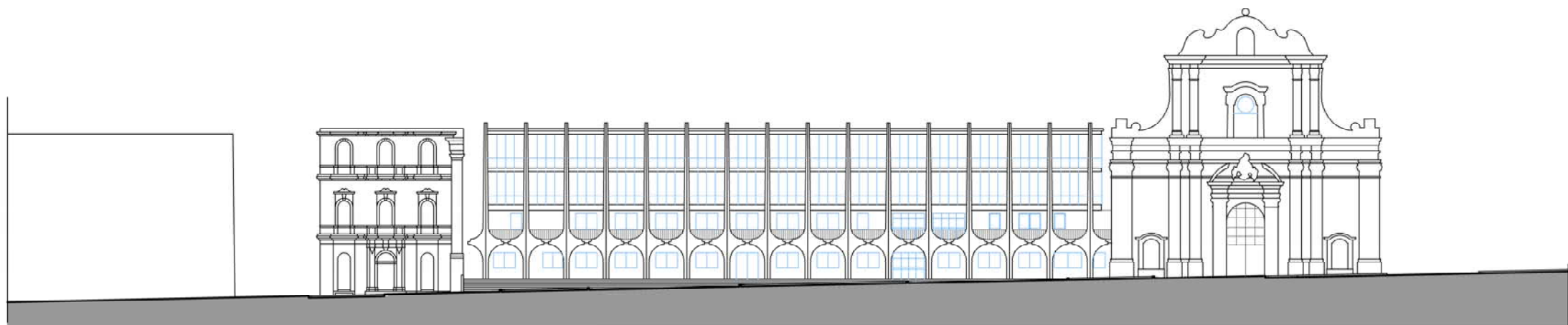

STATO DI FATTO SEZIONE AMBIENTALE 1:500

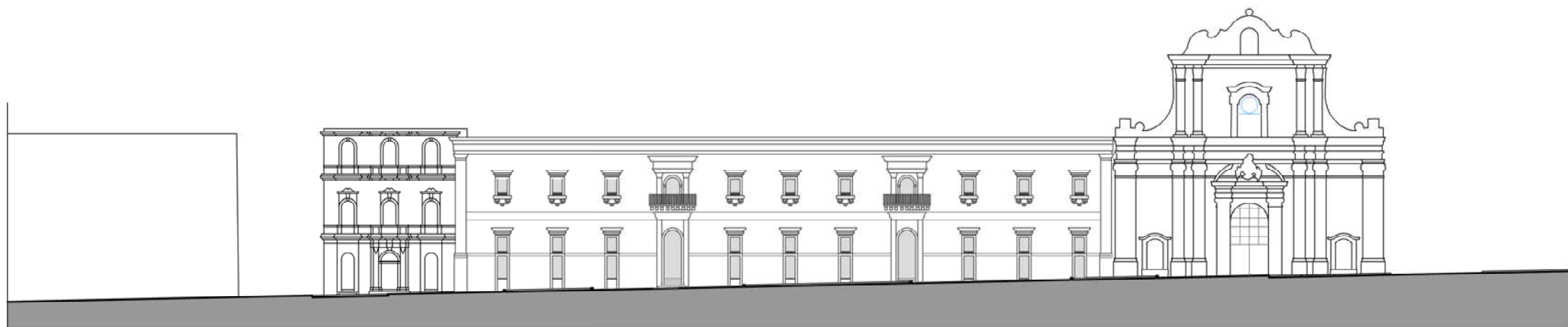

STATO DI PROGETTO SEZIONE AMBIENTALE 1:500

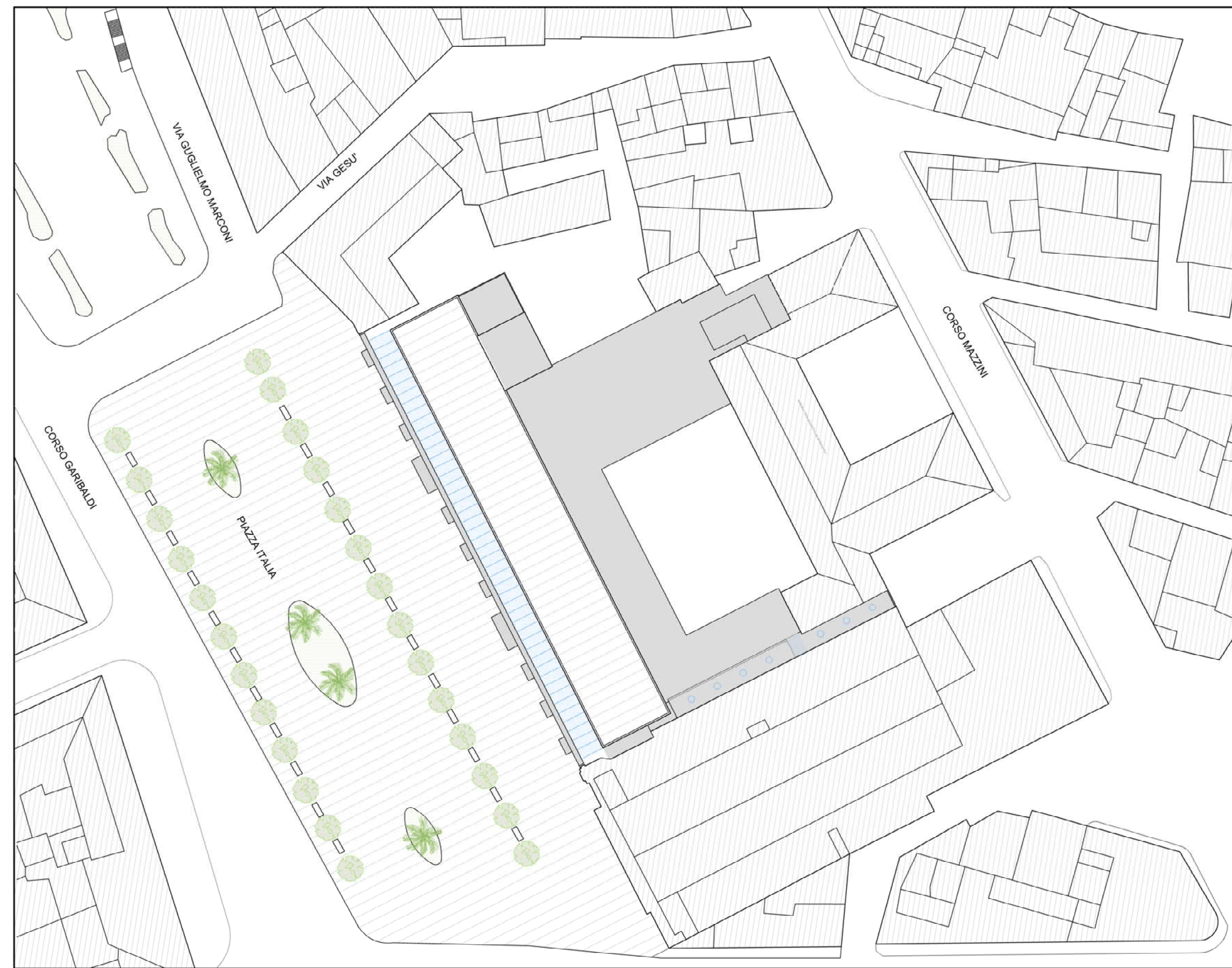

STATO DI PROGETTO PLANIMETRIA 1:500